STAY HUNGRY FOR SUCCESS

11.03.2026

MARKET INSIGHTS REPORT

NHÓM CỔ PHIẾU DẦU KHÍ ĐANG BỊ CHỐT LỜI MẠNH

CTCP CHỨNG KHOÁN SMART INVEST (AAS) | BÁO CÁO THỰC HIỆN BỞI TRUNG TÂM NGHIÊN CỨU VÀ PHÂN TÍCH

NỘI DUNG CHÍNH

03 *Chuyển động thị trường*

05 *TTCK Việt Nam – góc nhìn giao dịch thị trường*

06 *Phân tích kỹ thuật*
Thị trường cân bằng và phân hóa cao

07 *Hỗ trợ và kháng cự cổ phiếu trong ngày*

07 *Cổ phiếu có khối lượng giao dịch đột biến*

08 *Danh mục khuyến nghị mua bán của Smart Invest*

08 *Tin tức kinh tế vĩ mô*

09 *Biểu đồ trong ngày*

10 *TTCK Mỹ*
Dự báo các chỉ số chính sẽ tăng hoặc giảm nhẹ vào phiên tối nay

Email: trungtamcskh@aas.com.vn | Tổng đài: 1900 1811

CHUYỂN ĐỘNG THỊ TRƯỜNG

THỊ TRƯỜNG TRONG NGÀY

ĐỘ RỘNG THỊ TRƯỜNG

HOSE

Tổng số cổ phiếu giao dịch	383
Số cổ phiếu không có giao dịch	0
Số cổ phiếu tăng giá	291
Số cổ phiếu giảm giá	57
Số cổ phiếu giữ nguyên giá	35

HNX

Tổng số cổ phiếu giao dịch	211
Số cổ phiếu không có giao dịch	0
Số cổ phiếu tăng giá	133
Số cổ phiếu giảm giá	34
Số cổ phiếu giữ nguyên giá	44

UPCOM

Tổng số cổ phiếu giao dịch	337
Số cổ phiếu không có giao dịch	0
Số cổ phiếu tăng giá	209
Số cổ phiếu giảm giá	65
Số cổ phiếu giữ nguyên giá	63

GIAO DỊCH NHÀ ĐẦU TƯ NƯỚC NGOÀI

HOSE

	Mua	Bán	Mua-Bán
Khối lượng	150,742.91	113,488.17	37,254.74
% KL toàn thị trường	15.12%	11.38%	
Giá trị	5,209,451	4,124,162	1,085,289
% GT toàn thị trường	17.65%	13.97%	

HNX

	Mua	Bán	Mua-Bán
Khối lượng	4,949.92	1,431.37	3,518.55
% KL toàn thị trường	15.12%	11.38%	
Giá trị	115,632	39,297	76,335
% GT toàn thị trường	6.62%	2.25%	

UPCOM

	Mua	Bán	Mua-Bán
Khối lượng	138.16	348.20	(210.04)
% KL toàn thị trường	0.30%	0.76%	
Giá trị	11,327	16,117	(4,791)
% GT toàn thị trường	1.42%	2.01%	

Email: trungtamcskh@aas.com.vn | Tổng đài: 1900 1811

CHUYỂN ĐỘNG THỊ TRƯỜNG

TOP 10 VỐN HÓA

STT	Mã CK	KL	Giá	Thay đổi	P/E	P/B	EPS	Vốn hóa
1	VIC	2,974,500	146,000	4,200 (2.96%)	81.79	7.46	1,785	1,129,090
2	VCB	8,789,200	60,400	0 (0%)	13.30	2.22	4,542	504,683
3	VHM	6,734,300	95,900	6,100 (6.79%)	9.57	1.59	10,019	393,901
4	BID	6,154,500	41,700	-100 (-0.24%)	9.75	1.69	4,278	292,791
5	CTG	12,877,000	35,100	50 (0.14%)	5.45	1.05	6,441	272,620
6	GAS	4,146,800	103,000	6,000 (6.19%)	21.31	3.67	4,833	248,534
7	TCB	12,998,900	31,100	800 (2.64%)	8.70	1.23	3,576	220,382
8	MBB	22,212,600	26,800	250 (0.94%)	6.73	1.52	3,980	215,874
9	HPG	49,913,200	27,400	300 (1.11%)	12.44	1.60	2,203	210,308
10	VPB	17,296,100	26,450	950 (3.73%)	8.75	1.16	3,024	209,852

TẤNG GIẢM CHỈ SỐ NGÀNH

Ngành	% Index (D)	% Index (YTD)	Số mã
Tất cả	+3.15%	+1.67%	1,563
Tài chính	+1.82%	+0.23%	108
Tổ chức tín dụng	+1.44%	-0.45%	29
Dịch vụ tài chính	+3.35%	+1.74%	66
Bảo hiểm	+3.08%	+11.10%	13
Bất động sản	+3.80%	-14.00%	130
Công nghiệp	+3.60%	-5.73%	386
Vận tải	+3.39%	-2.18%	117
Hàng hóa công nghiệp	+4.12%	-11.08%	217
Dịch vụ thương mại và chuyên nghiệp	+2.55%	-14.62%	52
Tiêu dùng thiết yếu	+2.97%	-5.23%	164
Thực phẩm, đồ uống và thuốc lá	+3.00%	-5.30%	152
Thương mại hàng thiết yếu	+2.05%	-1.72%	8
Sản phẩm chăm sóc cá nhân và gia đình	-0.30%	+0.34%	4
Nguyên vật liệu	+3.27%	+17.74%	277
Tiện ích	+3.99%	+18.06%	149
Tiêu dùng không thiết yếu	+5.52%	-3.91%	180
Thương mại hàng không thiết yếu	+5.96%	+4.24%	62
Dịch vụ tiêu dùng	+6.51%	-16.47%	36
Thời trang và hàng lâu bền	+1.95%	+2.63%	69
Xe và linh kiện	+1.60%	-1.88%	13
Dịch vụ truyền thông	+5.51%	+25.12%	41
Dịch vụ viễn thông	+5.81%	+27.33%	18
Truyền thông và giải trí	-0.43%	-9.18%	23
Năng lượng	+8.18%	+78.12%	54
Công nghệ thông tin	+1.07%	-16.19%	16
Phần mềm và dịch vụ	+1.03%	-15.92%	9
Phần cứng và thiết bị	+3.07%	-28.52%	7
Chăm sóc sức khỏe	+0.51%	-0.21%	58
Dược phẩm, công nghệ sinh học và khoa học sự sống	+0.49%	+2.50%	47
Thiết bị và dịch vụ chăm sóc sức khỏe	+0.77%	-24.79%	11

TỐP CÁC CỔ PHIẾU ẢNH HƯỞNG TỚI VN-INDEX

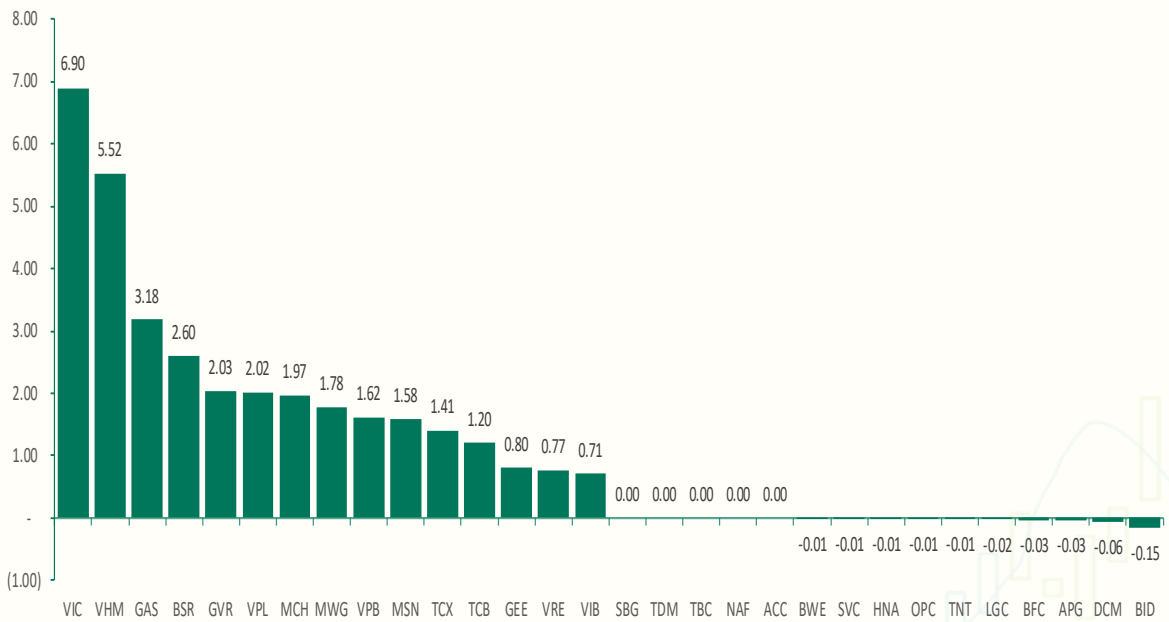

Email: trungtamcskh@aas.com.vn | Tổng đài: 1900 1811

Nhóm cổ phiếu dầu khí đang bị chốt lời mạnh

Góc nhìn giao dịch thị trường

Chỉ số VN-Index đóng cửa tăng 51.61 điểm (+ 3.08%) trong ngày hôm nay. Hôm nay có vài điểm đáng lưu ý như sau:

(1) Dịch vụ tiêu dùng, dịch vụ viễn thông, thương mại hàng không thiết yếu, năng lượng, hàng công nghiệp, tiện ích, bất động sản, vận tải, dịch vụ tài chính, nguyên vật liệu… là nhóm tăng giá nhiều nhất trong ngày. Đà tăng được dẫn dắt bởi các cổ như VPL, VGI, FOX, CTR, MWG, PNJ, HUT, DGW, PET, HHS, VVS, BSR, PLX, PVD, OIL, PVS, PVT, VCG, DPG, GEE, GEX, GAS, POW, HDG, VIC, VHM, TCH, DXG, KDH, IDC, NVL, ACV, VJC, GMD, VSC, HAH, CII, PHP, TCX, SSI, VIX, VCI, HCM, SHS, MSR, DGC, GVR, GEL, HPG… Các điểm cần lưu ý ở những nhóm ngành này:

(i) MWG tăng giá trong ngày:

- ✓ Mẫu hình nến giao dịch là: "Long White Candle";
- ✓ Giá tăng khối lượng giảm – Tín hiệu tăng giá có sự hỗ trợ bởi khối lượng;
- ✓ MWG phục hồi mạnh khi chạm MA(200);
- ✓ Cổ phiếu gần đây có xu hướng đi ngang nhưng không bứt qua được kháng cự 94 để đảo độ dốc tăng giá và giảm mạnh về vùng hỗ trợ. Cú rũ cung này kèm theo khối lượng tăng mạnh trong hai phiên gần đây có thể mở ra triển vọng tăng giá mạnh hơn cho MWG đặc biệt khi khối ngoại mua ròng mạnh cổ phiếu trong hai phiên gần đây;
- ✓ Xét cấu trúc sóng sau khi có 5 sóng tăng thì MWG có 3 sóng ABC. Do vậy, đây có thể chu kỳ sóng tăng giá mới của MWG;
- ✓ Xác suất tăng giá ngày mai là 51%;

(ii) GEX tăng giá trong ngày:

- ✓ Mẫu hình nến giao dịch là: "White Closing Marubozu";
- ✓ Giá tăng khối lượng giảm – Tín hiệu tăng giá không có sự hỗ trợ bởi khối lượng;
- ✓ GEX vận động theo mô hình Bullish Falling Wedge với phân kỳ dương kép cảnh báo sự đảo chiều – Chúng tôi cho rằng tín hiệu đầu cơ của cổ phiếu này có ý nghĩa với thị trường chung và NĐT nên quan sát điểm Break out kháng cự 39 của cổ phiếu để xác nhận xu hướng tăng giá mới lúc này;
- ✓ Xác suất tăng giá ngày mai là 53%;

(iii) HDG tăng giá trong ngày:

- ✓ Mẫu hình nến giao dịch là: ""White Candle";
- ✓ Giá tăng khối lượng giảm – Tín hiệu tăng giá không có sự hỗ trợ bởi khối lượng;
- ✓ HDG thiết lập mô hình đáy vòng và ít điều chỉnh trong nhịp giảm giá này;
- ✓ Kháng cự hiện tại là 29. Chúng tôi nhận thấy dòng tiền vào cổ phiếu này đang có dấu hiệu đột biến và NĐT nên chú ý quan sát để mua vào cổ phiếu này;
- ✓ Thông tin hỗ trợ là HDG sẽ được thanh toán tiền cho HP4;
- ✓ Xác suất tăng giá ngày mai là 56%;

(iv) GMD tăng giá trong ngày:

- ✓ Mẫu hình nến giao dịch là: "White Opening Marubozu";
- ✓ Giá tăng khối lượng tăng – Tín hiệu tăng giá có sự hỗ trợ bởi khối lượng;
- ✓ Cổ phiếu chạm hỗ trợ sóng 4 quanh giá 71 rồi phục hồi mạnh;
- ✓ Sóng 5 có giá mục tiêu 94 – 111;
- ✓ Xác suất tăng giá ngày mai là 58%;

(v) VIX tăng giá trong ngày:

- ✓ Mẫu hình nến giao dịch là: "White Closing Marubozu";
- ✓ Giá tăng khối lượng giảm – Tín hiệu tăng giá không có sự hỗ trợ bởi khối lượng;
- ✓ VIX vận động theo mô hình Bullish Falling Wedge với phân kỳ dương kép cảnh báo tín hiệu đảo chiều – Tín hiệu tích cực;
- ✓ Kháng cự hiện tại là 18 và một Break out 18 mới xác nhận mô hình;
- ✓ Xác suất tăng giá ngày mai là 60%;

(2) Một số mã riêng lẻ giảm giá nhiều nhất trong ngày. Đà giảm được dẫn dắt bởi các cổ như BID, BWE…Các điểm cần lưu ý ở những nhóm ngành này:

(i) BID giảm giá trong ngày:

- ✓ Mẫu hình nến giao dịch là: "White Opening Marubozu";
- ✓ Giá giảm khối lượng giảm - Tín hiệu giảm giá không có sự hỗ trợ bởi khối lượng;
- ✓ BID đang trong sóng hồi 4 với kháng cự 43 – 46;
- ✓ Giá mục tiêu sóng 5 quanh vùng giá 38 cũng là hỗ trợ dài hạn của cổ phiếu;
- ✓ Xác suất tăng giá ngày mai là 56%;

(ii) BWE giảm giá trong ngày:

- ✓ Mẫu hình nến giao dịch là: "Black Candle";
- ✓ Giá giảm khối lượng tăng - Tín hiệu giảm giá có sự hỗ trợ bởi khối lượng;
- ✓ BWE có kiểu mô hình sóng zigzag đi ngang ABC không rõ xu hướng;
- ✓ Việc giá giảm và dải băng dưới mở ra hỗ trợ giá xuống có thể là rủi ro của cổ phiếu lúc này – NĐT nên thận trọng nếu cầm cổ phiếu;
- ✓ Xác suất tăng giá ngày mai là 55%;

Email: trungtamcskh@aas.com.vn | Tổng đài: 1900 1811

PHÂN TÍCH KỸ THUẬT: Áp lực bán có thể vẫn còn

VN-Index dưới góc nhìn kỹ thuật

VN-Index đóng cửa giao dịch tạo thành mẫu hình giao dịch "Long White Candle". Khối lượng giao dịch giảm và nằm dưới mức trung bình 20 ngày. Theo lý thuyết, thì giá tăng khối lượng giao dịch giảm không phải là mô hình tăng giá có sự hỗ trợ của khối lượng – Tín hiệu không quá tích cực.

Các điểm cần lưu ý:

(i) NĐT nước ngoài mua ròng hơn 1,152 tỷ đồng (Tính cả 3 sàn). Tốp mua ròng khớp lệnh của nước ngoài gồm các mã: MWG, ACB, HPG, BSR, GMD, VRE, PVT, VNM, VPB, GEL... Tốp bán ròng khớp lệnh của nước ngoài gồm các mã: STB, SSI, BID, VCB, VIC, DCM, CTG, VHM, HDB, GAS... Hôm nay, cá nhân trong nước, cá nhân nước ngoài và tổ chức nước ngoài là nhóm mua ròng còn tự doanh và tổ chức trong nước bán ròng.

(ii) VN-Index tiếp tục tăng điểm vào phiên giao dịch ngày hôm nay với động rộng tích cực hơn tuy nhiên còn quá sớm để khẳng đỉnh chỉ số có thể là mô hình phục hồi chữ V bởi 2 cây tăng điểm chưa xóa sạch cây giảm điểm ngày 06/03/2026. Vẫn có khả năng sau một cây giảm điểm chúng ta có 3 cây tăng giá không xóa sạch cây giảm điểm đó và quay trở lại giảm tiếp. Do vậy, dù lạc quan khả năng VN-Index đang dò tìm đáy quanh đây chúng tôi vẫn thận trọng. Tuy nhiên, nhiều cổ phiếu có thể hồi phục chữ V và tăng điểm luôn. Chúng tôi nhìn thấy điều này ở VCG, MWG...Một điểm nhấn nữa của thị trường là nhóm bất động sản tiếp tục duy trì đà tăng phiên thứ 2 liên tiếp và hệ sinh thái GEX tăng trần đồng loạt. Với hệ sinh thái GEX chúng ta sẽ cảm nhận được dòng tiền đầu cơ có đủ dẫn dắt qua chu kỳ T+5 của VN-Index. Ngoài ra, EVF một cổ phiếu chúng tôi khuyến nghị mua thời gian gần đây cũng bứt tốc mạnh cho thấy dường như dòng tiền đầu cơ đang có dấu hiệu kích hoạt. Đây cũng là những điểm nhấn để NĐT nhìn vào thị trường.

(iii) Về dò thời gian có khả năng thị trường tạo đáy, chúng tôi thấy rằng ngày 20/3 ± 3 ngày có thể là thời điểm chỉ số tạo đáy và đi lên tức là khả năng thị trường sẽ hình thành mô hình hai đáy quanh khu vực hiện tại chứ không phải khả năng phục hồi chữ V như đáy thuế quan năm ngoái.

Theo phương pháp phân tích "Price Action" với VN30 chúng ta có 02 mã cho tín hiệu mua, 00 mã cho tín hiệu bán, 28 mã cho tín hiệu đi ngang. Các mã LPB, BID...cho tín hiệu tiêu cực.

Theo thống kê định lượng, với mẫu hình hôm nay thì phiên giao dịch tiếp theo, VN-Index có xác suất giảm điểm là 50% và 35% giá đóng cửa cao hơn giá mở cửa. Dựa trên thống kê, chỉ số giao dịch không rõ tăng hay giảm điểm với giá đóng cửa không thấp hơn giá mở cửa vào phiên giao dịch ngày thứ 5. Hỗ trợ và kháng cự lần lượt là 1,633- 1,750 điểm.

Biểu đồ chỉ số VN-Index

Biểu đồ cổ phiếu VCG

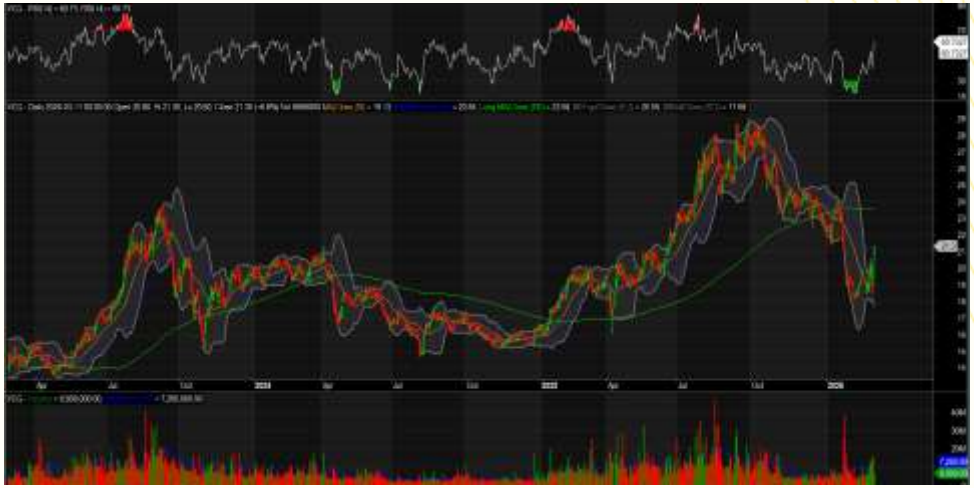

Email: trungtamcskh@aas.com.vn | Tổng đài: 1900 1811

HỖ TRỢ VÀ KHÁNG CỰ CỔ PHIẾU TRONG NGÀY

Ticker	Pivot	BC	TC	NarrowRange	R1	R2	R3	R4	S1	S2	S3	S4
HNX30	531.59	527.78	535.41	NO	546.85	554.47	569.73	577.35	523.97	508.71	501.09	485.83
HNXINDEX	244.69	243.52	245.86	NO	249.35	251.68	256.34	258.67	242.36	237.7	235.37	230.71
UPINDEX	123.59	123.34	123.84	NO	125.28	126.47	128.16	129.35	122.4	120.71	119.52	117.83
VN30	1874.25	1866.41	1882.1	NO	1910.13	1930.31	1966.19	1986.37	1854.07	1818.19	1798.01	1762.13
VNINDEX	1711.09	1702.47	1719.72	NO	1747.02	1765.69	1801.62	1820.29	1692.42	1656.49	1637.82	1601.89
VNXALL	2775.25	2762.53	2787.97	NO	2834.34	2867.99	2927.08	2960.73	2741.6	2682.51	2648.86	2589.77
VN30F1M	1870.87	1864.8	1876.93	NO	1906.63	1930.27	1966.03	1989.67	1847.23	1811.47	1787.83	1752.07
VN30F1Q	1871	1865.85	1876.15	NO	1903.8	1926.3	1959.1	1981.6	1848.5	1815.7	1793.2	1760.4
VN30F2M	1869.63	1864	1875.27	NO	1904.27	1927.63	1962.27	1985.63	1846.27	1811.63	1788.27	1753.63
VN30F2Q	1872.9	1867.85	1877.95	NO	1907.3	1931.6	1966	1990.3	1848.6	1814.2	1789.9	1755.5
BCM	55.73	55.45	56.02	NO	57.47	58.63	60.37	61.53	54.57	52.83	51.67	49.93
ACB	23.27	23.3	23.23	NO	23.53	23.87	24.13	24.47	22.93	22.67	22.33	22.07
BID	41.78	41.82	41.74	YES	42.27	42.83	43.32	43.88	41.22	40.73	40.17	39.68
BVH	73.5	73	74	NO	76.5	78.5	81.5	83.5	71.5	68.5	66.5	63.5
CTG	35.13	35.15	35.12	YES	35.57	36.03	36.47	36.93	34.67	34.23	33.77	33.33
FPT	79.83	79.65	80.02	NO	81.37	82.53	84.07	85.23	78.67	77.13	75.97	74.43
GAS	99.73	98.1	101.37	NO	106.27	109.53	116.07	119.33	96.47	89.93	86.67	80.13
GVR	34.88	34.5	35.27	NO	36.42	37.18	38.72	39.48	34.12	32.58	31.82	30.28
HDB	25.57	25.48	25.66	NO	26.18	26.62	27.23	27.67	25.13	24.52	24.08	23.47
HPG	27.33	27.3	27.37	NO	27.72	28.03	28.42	28.73	27.02	26.63	26.32	25.93
LPB	41.1	40.8	41.4	NO	42.4	43.1	44.4	45.1	40.4	39.1	38.4	37.1
MBB	26.75	26.73	26.77	YES	27.05	27.3	27.6	27.85	26.5	26.2	25.95	25.65
MWG	84.53	83.55	85.52	NO	88.57	90.63	94.67	96.73	82.47	78.43	76.37	72.33
MSN	71.7	71.05	72.35	NO	74.3	75.6	78.2	79.5	70.4	67.8	66.5	63.9
PLX	53.93	53.3	54.57	NO	56.47	57.73	60.27	61.53	52.67	50.13	48.87	46.33
SAB	44.62	44.53	44.71	NO	45.18	45.57	46.13	46.52	44.23	43.67	43.28	42.72
SSB	16.5	16.45	16.55	NO	16.75	16.9	17.15	17.3	16.35	16.1	15.95	15.7
SHB	14.67	14.63	14.71	NO	14.93	15.12	15.38	15.57	14.48	14.22	14.03	13.77
SSI	30.15	30.1	30.2	NO	30.9	31.55	32.3	32.95	29.5	28.75	28.1	27.35
STB	66.07	65.95	66.18	NO	67.63	68.97	70.53	71.87	64.73	63.17	61.83	60.27
TCB	30.8	30.65	30.95	NO	31.65	32.2	33.05	33.6	30.25	29.4	28.85	28
TPB	16.38	16.35	16.42	NO	16.77	17.08	17.47	17.78	16.07	15.68	15.37	14.98
VHM	93.67	92.55	94.78	NO	98.13	100.37	104.83	107.07	91.43	86.97	84.73	80.27
VCB	60.53	60.6	60.47	NO	61.07	61.73	62.27	62.93	59.87	59.33	58.67	58.13
VIB	16.82	16.7	16.93	NO	17.43	17.82	18.43	18.82	16.43	15.82	15.43	14.82
VJC	157.5	156.4	158.6	NO	162.2	164.7	169.4	171.9	155	150.3	147.8	143.1
VIC	145.83	145.75	145.92	YES	148.67	151.33	154.17	156.83	143.17	140.33	137.67	134.83
VPB	26.12	25.95	26.28	NO	26.83	27.22	27.93	28.32	25.73	25.02	24.63	23.92
VNM	62.77	62.65	62.88	NO	63.93	64.87	66.03	66.97	61.83	60.67	59.73	58.57
VRE	25.03	24.75	25.32	NO	26.17	26.73	27.87	28.43	24.47	23.33	22.77	21.63

- Resistance và Support: Là các hỗ trợ và kháng cự trong ngày của cổ phiếu. Nhà đầu tư khi mua bán thì căn theo các vùng giá hỗ trợ hay kháng cự.
- Pivot: Là nơi xác nhận xu hướng đảo chiều của cổ phiếu.

CỔ PHIẾU CÓ KHỐI LƯỢNG GIAO DỊCH ĐỘT BIẾN

Ticker	Volume	AvgVolume 10 Days	Change %	Daily Returns %
HSL	2,620,800	320,890	817	-2.93
VPL	1,462,000	705,780	207	6.99
HNM	1,077,600	293,350	367	-1.23
CIG	**765,900**	**129,150**	**593.03**	**6.87**
DSH	701,400	60,520	1,159	13.01
TV1	569,900	162,980	350	15.14
LDP	**504,900**	**65,750**	**767.91**	**-9.41**
BWE	478,600	178,990	267	-0.69
ILC	408,000	80	510,000	-12.12
PV2	**322,600**	**156,130**	**206.62**	**4.55**
NAG	275,900	121,500	227	5.13
IMP	267,600	71,710	373	0.53
SCI	215,400	49,900	432	3.9
L40	210,700	74,490	283	3.08
F88	**194,100**	**74,810**	**259.46**	**10.25**
PGN	137,300	45,980	299	-1.69
PTC	116,000	26,350	440	-0.71
CTX	103,000	37,620	274	2.22
GSM	101,500	2,060	4,927	4.9
HPP	**92,200**	**9,170**	**1005.45**	**0.66**
VE9	81,400	11,090	734	-8.11
BSA	74,300	7,050	1,054	-0.46
BCA	67,300	24,680	273	12.24
EVE	60,800	30,120	202	3.06
SHA	**60,600**	**7,410**	**817.81**	**3.9**
DDN	59,100	15,360	385	11.11
LHC	50,800	24,500	207	6.8
OPC	41,200	3,670	1,123	-2.21
DBT	37,300	820	4,549	0.48
HPD	36,100	10,090	358	-3.05
FIC	35,400	10,800	328	9.29
WSS	34,300	16,490	208	8.33
VNS	33,500	16,420	204	-1.36
VCC	32,700	2,210	1,480	9.47
FUEKIV30	30,600	6,380	480	2.81
SD3	28,700	3,850	745	4.05
PVM	23,500	7,700	305	3.74
SKV	23,500	5,080	463	1.56
VSE	23,200	7,690	302	-1.18
DIH	21,900	3,680	595	-3.09

- Lưu ý: HSL, VPL...có khối lượng giao dịch đột biến lớn

Email: trungtamcskh@aas.com.vn | Tổng đài: 1900 1811

DANH MỤC KHUYẾN NGHỊ MUA BÁN CỦA SMART INVEST

Ngày khuyến nghị	Mã CK	Khuyến nghị hành động	Giá mua/bán	Hiệu suất sinh lời	Ghi chú
11-Mar	HDG	Mua	≤ 28.5	10% -20%	Mô hình đáy vòng xuất hiện dòng tiền đẩy giá

Các lưu ý cần chú ý:

- Hôm nay chúng tôi **MỞ MUA 01 CỔ PHIẾU MỚI;**

Tin tức kinh tế, vĩ mô

- **Thị trường ngoại tệ:** Phiên 10/03, NHNN niêm yết tỷ giá trung tâm ở mức 25.062 VND/USD, tăng 03 đồng so với phiên đầu tuần. Tỷ giá mua giao ngay được niêm yết ở mức 23.859 VND/USD, cao hơn 50 đồng so với tỷ giá sàn. Tỷ giá bán giao ngay được niêm yết ở mức 26.265 VND/USD, thấp hơn 50 đồng so với tỷ giá trần. Trên thị trường LNH, tỷ giá chốt phiên với mức 26.233 VND/USD, giảm trở lại 43 đồng so với phiên 09/03. Tỷ giá trên thị trường tự do giữ nguyên ở cả hai chiều mua vào và bán ra, giao dịch tại 27.150 VND/USD và 27.200 VND/USD.
- **Thị trường tiền tệ LNH:** Ngày 10/03, lãi suất bình quân LNH VND giảm 0,20 – 0,30 đpt ở các kỳ hạn ngắn trong khi tăng 0,65 đpt ở kỳ hạn 2W và không thay đổi ở kỳ hạn 1M so với phiên đầu tuần, giao dịch tại: ON 5,80%; 1W 6,20%; 2W 6,80% và 1M 7,30%. Lãi suất bình quân LNH USD giảm 0,01 – 0,02 đpt ở các kỳ hạn ON và 1M trong khi đi ngang ở các kỳ hạn còn lại; giao dịch tại: ON 3,61%; 1W 3,69%; 2W 3,73%, 1M 3,75%. Lợi suất TPCP trên thị trường thứ cấp tăng ở hầu hết các kỳ hạn ngoại trừ giữ nguyên ở kỳ hạn 7Y, chốt phiên ở mức: 3Y 3,27%; 5Y 3,85%; 7Y 3,87%; 10Y 4,19%; 15Y 4,26%.
- **Nghiệp vụ thị trường mở:** Trên kênh cầm cố, NHNN chào thầu 3.000 tỷ đồng ở mỗi kỳ hạn 7 ngày và 56 ngày, 5.000 tỷ đồng kỳ hạn 14 ngày, 6.000 tỷ đồng ở kỳ hạn 28 ngày, lãi suất đều ở mức 4,5%. Tất cả 17.000 tỷ đồng đều trúng thầu. Có 45.099,51 tỷ đồng đáo hạn. NHNN không chào thầu tín phiếu NHNN. Như vậy, hôm qua, NHNN hút ròng 28.099,51 tỷ đồng từ thị trường. Có 344.501,52 tỷ đồng lưu hành trên kênh cầm cố.

Cách thức chốt lời và dừng lỗ

- Các mã trong danh mục chúng tôi khuyến nghị khi đạt hiệu suất sinh lời kỳ vọng nhà đầu tư có thể chốt lời hoặc đặt Trailing Stop (Các lệnh duy trì mức lãi mong muốn để đảm bảo tỷ lãi khi thị trường đảo chiều sau khi đã có lãi đạt kỳ vọng và để tài khoản nuôi lãi chạy).

Nguyên tắc dừng lỗ. Nhà đầu tư có thể lựa chọn các nguyên tắc dừng lỗ sau tùy theo quan điểm lựa chọn:

- Đặt mức dừng lỗ bằng ½ mức lợi nhuận trung bình mà mình kiếm được hàng năm;
- Đặt mức dừng lỗ theo điểm "Uncle": Ngưỡng mà bản thân không thể chịu đựng được;
- Đặt mức dừng lỗ 10% ;

Email: trungtamcskh@aas.com.vn | Tổng đài: 1900 1811

BIỂU ĐỒ TRONG NGÀY

Brazil đang hưởng lợi từ xung đột Trung Đông tương tự như xung đột Nga – UA

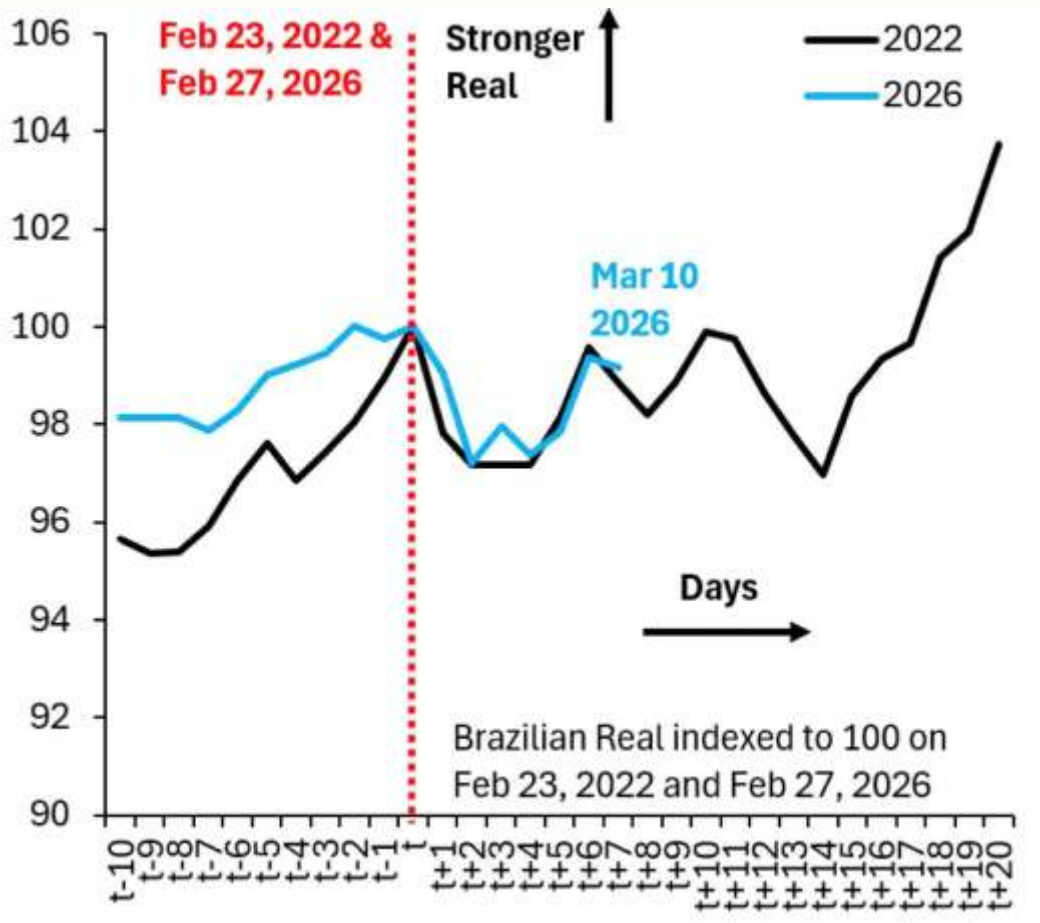

Vận tải qua eo biển Hormuz

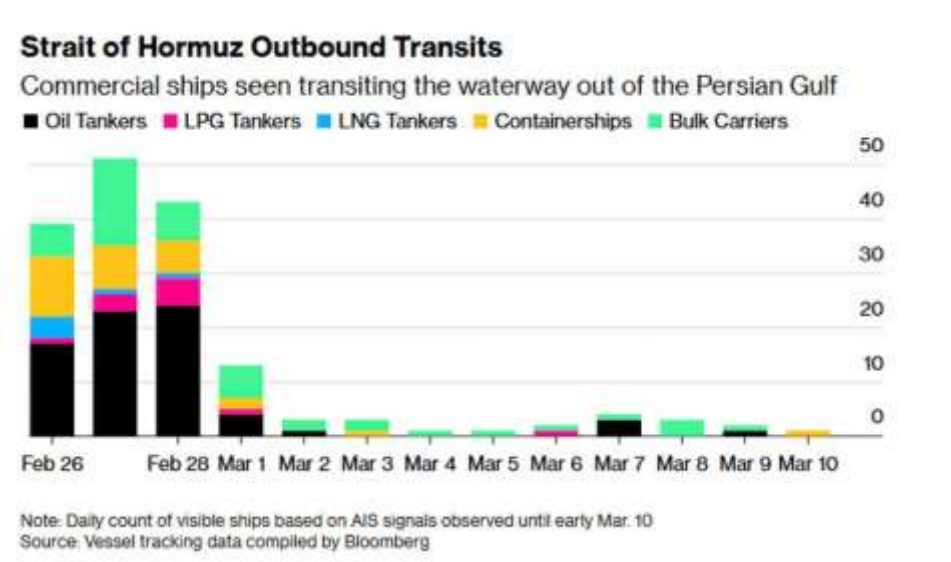

Email: trungtamcskh@aas.com.vn | Tổng đài: 1900 1811

TTCK MỸ

Tuần lễ chiến tranh đã qua đi trong khoảng lặng nhỏ

Nhóm ngân hàng liệu đã chạm đáy ?

Tesla đang ở điểm Break point ?

SanDisk đang thiết lập mô hình lá cờ - Tín hiệu củng cố xu hướng tăng giá

Chiến tranh chưa làm các chỉ số chính điều chỉnh quá sâu

<u>Kết luận:</u> *Dự báo các chỉ số chính sẽ tăng điểm vào phiên giao dịch tối nay.*

Email: trungtamcskh@aas.com.vn | Tổng đài: 1900 1811

(*)Bản quyền: *Bản tin này được bảo vệ bản quyền Công ty Cổ phần Chứng Khoán Smart Invest bởi luật pháp Việt Nam và các luật lệ, công ước khác. Mọi hình thức sao chép, tái bản, sử dụng trên các phương tiện truyền thông đối với Bản tin này cần được sự đồng thuận của Công ty cổ phần chứng khoán Smart Invest.*

Tuyên bố miễn trách nhiệm: *Những dữ liệu trong Bản tin này được dựa trên và dẫn xuất từ những nguồn thông tin đại chúng và được cho là đáng tin cậy; tuy nhiên chúng tôi không bảo đảm và cam kết về tính chính xác và thích hợp của các thông tin đó đối với mọi đối tượng người dùng. Dữ liệu trong Bản tin có thể thay đổi mà không cần báo trước. Bản tin được viết cho mục đích cung cấp thông tin, không bao gồm bất cứ một khuyến nghị mua bán nào hướng tới mọi loại công cụ tài chính và cam kết trong bất kỳ chiến lược giao dịch nào. Công ty cổ phần chứng khoán Smart Invest miễn trách đối với mọi hình thức hiểu và sử dụng Bản tin.*

CTCP Chứng khoán Smart Invest (AAS)

https://www.aas.com.vn
1900 1811
trungtamcskh@aas.com.vn

TRẢI NGHIỆM NGAY